NOTÍCIAS

LIMPEZA URBANA: VEREADORES SUGEREM MUTIRÃO NOS BAIRROS

MELHORIAS NOS CALÇAMENTO DAS RUAS E NO SERVIÇO DE COLETA DE LIXO SÃO AS PRINCIPAIS DEMANDAS DOS PARLAMENTARES AO PODER EXECUTIVO

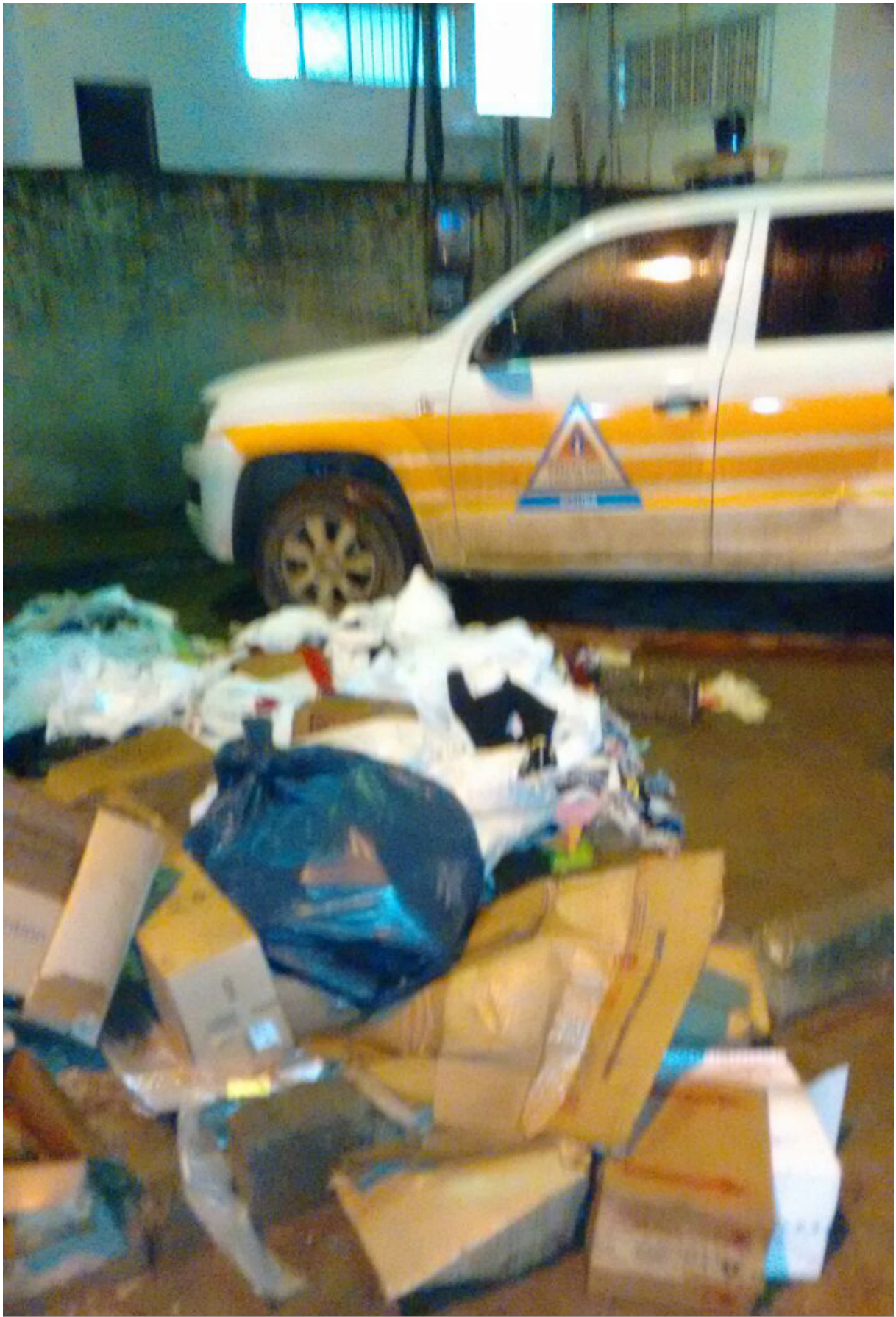

Publicado em 01/03/2018 às 19:56 (Atualizado em 24/11/2026 às 13:35), postado por Silvia Goulart - ImppactMidia, Fonte: Câmara de Ibatiba

A volta das atividades dos parlamentares em meados de fevereiro trouxe antigas demandas da população: melhorias no serviço de limpeza urbana. De acordo com os vereadores, melhorias nos calçamento das ruas e no serviço de coleta de lixo são as principais solicitações.

"As ruas no Novo Horizonte tem muita sujeira. No bairro São José tem rua sem calçamento. É preciso fazer um mutirão de limpeza nos bairros", sugeriu o vereador Ivanito Barbosa.

O vereador Roberto Luíz Chaves reforçou: "No bairro Lacerda, também é preciso fazer uma limpeza nas ruas".

O lixo acumulado nas ruas também vêm chamando a atenção do Presidente da Câmara, Elias Cândido da Silveira.

"Em Santa Maria e Pro-Morar II o lixo na entrada das comunidades está ficando acumulado. A Secretaria de Meio Ambiente poderia conscientizar as pessoas e fazer cronograma de coleta do lixo", sugeriu o Presidente.

"Em São Sebastião, a própria comunidade está fazendo a limpeza nas ruas porque a administração abandonou", comentou o vereador Fábio Ambrózio Trindade.

AUTENTICAÇÃO
c67dbd8285599985f9f5958eaf7fad7b
https://ibatiba.es.leg.br/noticia/2018/03/limpeza-urbana-vereadores-sugerem-mutirao-nos-bairros.html